SALON VITRÉ

1er étage

17 m²

IDÉAL POUR

RÉUNION, FORMATION & PRÉSENTATION CLIENT

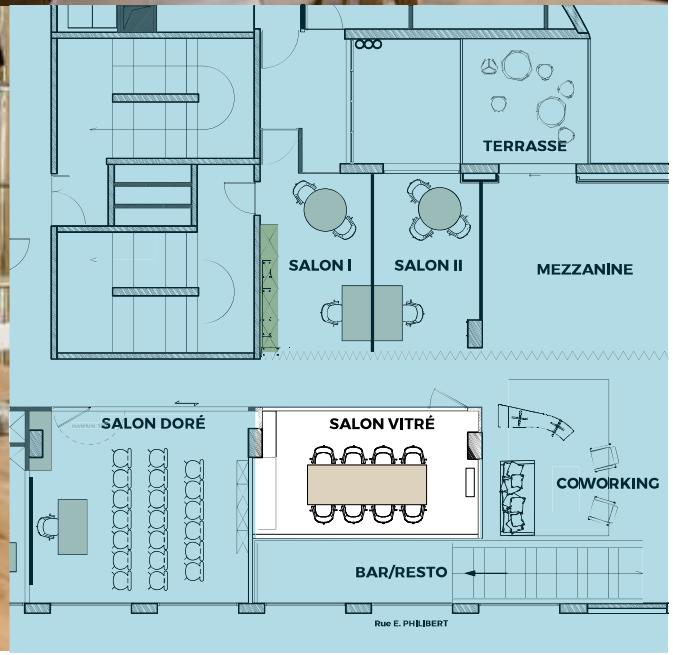

À PROPOS

Surprenez vos convives et collaborateurs dans un cadre cosy, calme et inédit pour un rendez-vous au coeur du petit Marais niçois.

CAPACITÉ MAXIMALE

- ***10 personnes*** assises

ATOUTS

- Déco ambiance scandinave : bois clair, parois vitrées, grande table de réunion centrale
- Wifi sécurisé - fibre
- Accès ascenseur, normes accessibilité
- Lumière naturelle
- Salle spacieuse et calme
- Accès possible 7/7 et 24/24
- Eau micro filtrée plate et gazeuse à volonté
- Climatisation
- Accueil des invités par la team JOYA
- Report flexible de votre réservation

Pensez à l'option Thé / Café à volonté dans votre salle

20€TTC / demi-journée

30€TTC / journée

maximum 10 personnes

ÉQUIPEMENTS SUR SIMPLE DEMANDE

- Écran large (VGA / HDMI)
- Tour de son Bose et micro
- Paper board & feutres

OPTIONS

- Bar & snacking à la carte tout au long de la journée au rez-de-chaussée chez FOAM Bière & Manger !
- Restauration : découvrez nos formules Eat & Business p.14 et p.3

FORFAIT	HEURE(S)	€HT	€TTC
HEURE	1 heure	40	48
1/2 JOURNÉE	4 heures	125	150
Thé / café à volonté dans la salle pour 10 personnes	1/2 journée	18.18	20
JOURNÉE	8 heures	216.67	260
Thé / café à volonté dans la salle pour 10 personnes	journée	27.27	30

Frais de remise en état des espaces si nécessaire suivant événement de 20€HT à 120 €TTC

EAT & BUSINESS

NOS FORMULES RESTAURATION

Du sur-mesure convivial où l'accueil et les saveurs sont érigés en art. L'art du bien-vivre, du bien-manger, du bien-être, tout simplement. Pour une réunion, un séminaire, un événement entre collègues, seul ou entre amis, il y a toujours une formule - presque magique - pour répondre à vos envies.

FOAM, le bar à manger
est notre partenaire gourmand
au rez-de-chaussée du concept store.

FOAM Bière & Manger offre une expérience ludique autour de 12 pompes à bières pression et une carte all day long le tout en self-service !

Au menu entrée, plat, dessert au choix, (super) efficace avec plateau & bipper à déguster dans le restaurant ou à l'espace business pendant vos sessions de travail.

Des assiettes colorées et gourmandes dont des plats végétariens, vegan & sans gluten, en bref, une carte à la fois canaille et healthy. Et une offre bar, salon de thé.

Les +

- Offre sucrée, salée tout au long de la journée (11h-23h)
- La carte rechargeable & pré-payable directement chez FOAM pour une autonomie totale des groupes !
- La terrasse Place du Pin, petite oasis calme et ombragée est l'emplacement idéal pour savourer un café et breaker pendant votre coworking, un verre après votre réunion, partager quelques tapas et profiter des longues soirées d'été.
- Le lieu idéal pour terminer avec convivialité vos rendez-vous professionnels !

FOAM
bière & manger
MENU & RÉSERVATION
T. 07 77 84 13 46
foamnice.com
Service continu
11h - 23h

joyalifestore.com

EAT & BUSINESS

En complément de la carte du bar restaurant **FOAM**, l'équipe **JOYA Business** vous propose des **Formules** disponibles sur demande pour les groupes.

Réservez minimum 5 jours avant votre événement

BOISSONS CHAUDES DANS VOTRE SALLE

Thé / café à volonté (tarif forfait 10 personnes)
20€ / demi-journée ou 30€ / jourrnée

LE MATIN

minimum 4 personnes

Le café & pain chocolat *4€ / par personne*

L'accueil gourmand *8€ / par personne*
- L'assortiment de mini viennoiseries
- Le café et la sélection de thés
- Le panier de fruits frais
- Dragibus & Tagada
- Les eaux plates & pétillantes

LA COLLATION À TOUTE HEURE

minimum 4 personnes

La pause sucrée *8€ / par personne*
- La douceur sucrée du moment (par ex. cake au citron ou mini moelleux)
- Le café et la sélection de thés
- La citronnade maison
- Dragibus & Tagada
- Les eaux plates & pétillantes

LA FORMULE DÉJEUNER

menu unique pour minimum 4 personnes

JOYA Business vous propose "le buffet méditerranéen". En salle de réunion ou sur l'espace Mezzanine & sa terrasse privative (max. 20 personnes).

Walking buffet déjeunatoire
25€ / par personne
- Le houmous & caviar d'aubergine
- La salade grecque
- Poulet ou falafel ou mix
- Assortiment de pains
- Eclair au chocolat ou tartelette au citron ou mix
- Les eaux plates et pétillantes
- Le café ou thé

Plat végétarien & vegan sur le buffet
+ 4 € verre de vin ou bière

LES FORMULES APÉRO-COCKTAIL

Menu unique pour minimum 15 personnes
La privatisation de l'Espace Mezzanine & sa terrasse privative (max. 25 personnes) OU dans la Salle Blanche (max. 45 personnes).

Walking buffet Apéritif Méditerranéen (18h-21h30)
À partir de 35€ / par personne
- Le houmous & caviar d'aubergine
- La salade grecque
- Le poulet ou falafel ou mix
- L'assortiment de pains
- Les réductions desserts sucrés
- Les eaux plates et pétillantes
- 1/3 Bouteille de vin par personne (rosé, rouge, blanc)

Plat végétarien & vegan sur le buffet

Walking buffet pièces cocktail (18h-22h30)
À partir de 40€ / par personne
- Les six pièces cocktail salées
- Les deux pièces cocktail sucrées
- Les eaux plates et pétillantes et soft drinks
- 1/3 bouteille de vin par personne (rosé, rouge ou blanc)
- La pièce cocktail supplémentaire : 4€/pièce
- + 5 € verre de prosecco
- +7 € coupe de champagne

Offrez à vos collaborateurs une carte FOAM Bière & Manger du montant de votre choix pour que vos équipes poursuivent l'expérience JOYA après leur réunion.

Réservez une table au self-service FOAM.
foam.com
T. 07.77.84.13.46

Tous nos tarifs sont TTC, TVA 10% & 20%, tarif par personne, service inclus.

FORMULE BUFFET DINATOIRE

Menu unique pour minimum 20 personnes
La privatisation de l'Espace Mezzanine & sa terrasse privative (max. 25 personnes) OU dans la Salle Blanche (max. 45 personnes).

Buffet dinatoire walking ou assis (18h-22h30)
À partir de 55€ / par personne
- L'ardoise de charcuterie (1 pour 4)
- L'assiette de fromage (1 pour 4)
- La salade Kong choux vinaigré, poire, betterave, cacahuète - à discrétion
- La focaccia à partager
- Le houmous et gressins
- Les tomates mozzarella en écaille et basilic frais
- Les pâtes aux truffes - à discrétion
- Le tiramisu maison
- Le 1/3 de vin de pays du Var par personne trois couleurs au choix
- Le 1/3 bouteille d'eau minérale
- Le café ou thé

Pour réserver ?
Cochez les formules que vous souhaitez p.16,
On s'occupe du reste !

FORMULES SÉMINAIRE
tout compris
salle + restauration
info p.3

NOS TARIFS

Choisissez votre salle

	À L'HEURE	DEMI JOURNÉE (4h)	JOURNÉE (8h)	FORMULES MENSUELLES
LES SALLES				
SALON VITRÉ (max. 10 pers.)	40€HT / **48€**TTC ❍	125€HT / **150€**TTC ❍	216.67€HT / **260€**TTC ❍	
SALON DORÉ (max. 20 pers.)	50€HT / **60€**TTC ❍	150€HT/ **180€**TTC ❍	250€HT / **300€**TTC ❍	
PETIT SALON (max. 4 pers.)	16.67€HT / **20€**TTC ❍	40€HT / **48€**TTC ❍	83.33€HT / **100€**TTC ❍	666.673€HT / **800 €**TTC ❍
SALON JARDIN I ou II (max. 5 pers.)	29.17€HT / **35€**TTC ❍	54.17€HT / **65€**TTC ❍	100€HT / **120€**TTC ❍	791.67€HT / **950€**TTC ❍
SALLE BLANCHE (max. 50 pers.)	66.67€HT/ **80€**TTC ❍	208.33€HT /**250€**TTC ❍	325€HT / **390€**TTC ❍	
MEZZANINE (max. 25 pers.)		150€HT / **180€**TTC ❍	250€ HT / **300€**TTC ❍	
JOYA COWORKING				
COWORKING	❍ 4.17 €HT / **5€**TTC	❍ 12.50 €HT / **15 €**TTC	❍ 20.83 €HT / **25 €**TTC	❍ 291.67€HT / **350 €**TTC
CARTE JOYA COWORKING	❍ **10 demi-journées** (consécutives ou non) 100€HT / **120€**TTC	❍ **10 journées** (consécutives ou non) 183.33€HT / **220€**TTC		
FORMULES SÉMINAIRE (salles + restauration)			+ hôtel	Uniquement pour la Formule séminaire séjour
FORMULES SÉMINAIRE (min 8 pers.)	❍ DEMI-JOURNÉE inclus salle 4 heures, collation, déjeuner 45€TTC / personne	❍ JOURNÉE inclus salle 8 heures, deux collations, déjeuner 65€TTC / personne	❍ JOURNÉE SEMINAIRE + SÉJOUR inclus salle journée, deux collations, déjeuner et chambre single avec petit déjeuner Hôtel du Pin 140€TTC / personne	❍ supplément 1/3 de bouteille de vin + 7€TTC (5,83€HT) par personne ❍ supplément repas du soir à partir de 30€TTC (27€HT) ❍ supplément chambre supérieure. Sur demande.

joyalifestore.com

NOS TARIFS

Choisissez votre formule & vos options

RESTAURATION EAT & BUSINESS

LES FORMULES DU MATIN *min 4 personnes*	
❍ Thé / café dans votre salle Forfait demi-journée jusqu'à 10 personnes	18.18€HT / 20€TTC
❍ Thé / café dans votre salle Forfait journée jusqu'à 10 personnes	27.27€HT / 30€TTC
❍ Le café & pain chocolat (prix par personne)	3.64€HT / 4€TTC
❍ L'accueil gourmand (prix par personne)	7.27€HT / 8€TTC
LA COLLATION À TOUTE HEURE *min 4 personnes*	
❍ La pause sucrée (prix par personne)	9.09€HT / 10€TTC
LA FORMULE DÉJEUNER *min 4 personnes*	
❍ Le walking buffet déjeunatoire (prix par personne)	22.7 €HT / 25€TTC
LES FORMULES APÉRO COCKTAIL *min 15 personnes*	
Le walking buffet apéritif Méditerranéen (18h-21h30) (prix par personne) ❍ Poulet ou ❍ falafel ou ❍ mix	35€TTC
❍ Le buffet pièces cocktail (18h-22h30) (prix par personne)	40€TTC
LA FORMULE DINATOIRE *min 20 personnes*	
Le buffet walking ou assis (18h-23h30) (prix par personne) ❍ Poulet ou ❍ falafel ou ❍ mix	55€TTC
SUPPLÉMENTS	
❍ Le verre de vin ou bière	3.33€HT / 4€TTC
❍ La pièce cocktail supplémentaire	3.64€HT / 4€TTC
❍ Le verre de prosecco	4.17€HT / 5€TTC
❍ La coupe de champagne	5.83€HT / 7€TTC

OPTIONS & SERVICES COMPLÉMENTAIRES

❍ Frais de remise en état des espaces (si nécessaire suivant événement)	à partir de 16.67€HT / 20€TTC jusqu'à 100HT / 120TTC
❍ Service attaché de presse	sur devis
❍ Campagne SMS (1000 contacts)	166.67€HT / à partir de 200€TTC
❍ Campagne Newsletter emailing (10 000 contacts)	416.67€HT / package à partir de 500€TTC sur devis
❍ Location mobilier (zone lounge, plantes, etc...)	sur devis
❍ Service fleuriste	sur devis
❍ Sticker vitrine personnalisé	sur devis
❍ Papeterie : stylo, bloc, post-it (prix par personne)	4.17€HT / 5€TTC
❍ Ouverture avant 8h30 ou après 18h (hors formule cocktail)	sur devis
❍ Location machine Nespresso + vaisselle (hors capsules)	40€HT - par semaine / 120€TTC - par mois
❍ Une autre idée, un autre besoin?	*Contactez-nous !*

Tarif ttc - tva 10 ou 20% - service inclus.

joyalifestore.com

À NOUS RETOUNER POUR FINALISER VOTRE RÉSERVATION

CHOISISSEZ VOTRE **FORMULE !**

Pensez à joindre à ce formulaire :

- Les formules choisies p.15 et 16
- les CGL signées p.18 pour finaliser votre réservation

:-)

À vous de jouer !

Piochez parmi nos options pour créer l'événement qui vous ressemble.

(Formules & tarifs p.15 & 16)

Nom / Prénom organisateur : .....

Société : .....

Date de votre événement : .....

Nom de l'événement qui apparaitra sur votre salle & à l'accueil : .....

Contact personne sur place Nom / tél. : .....

Email : .....

Adresse de facturation : .....

Nombre de participants : .....

Durée de votre événement : .....

Heure d'arrivée : .....

La salle sera accessible 15 minutes avant le début de votre événement, à partir 8h30. Toute heure consommée est due !

Matériel dont vous avez besoin : ❍ video proj & écran ❍ paper board ❍ TV ❍ micro et tour de son Bose

❍ **Option** thé, café, eaux pour la demi-journée 20€^{TTC} max. 10 personnes

❍ **Option** thé, café, eaux pour la journée 30€^{TTC} max. 10 personnes

Disposition éventuelle de la salle souhaitée : ❍ table centrale ❍ mode théâtre ❍ mode école ❍ mode cocktail

Si service restauration, horaire du service souhaité .....

Si service restauration, régime particulier souhaité : nbre de végétarien ...../ vegan ...../ sans gluten .....

Parlez-nous de vous ! Toutes vos remarques pour préparer au mieux votre arrivée : .....

.....

.....

.....

joyalifestore.com

À NOUS RETOUNER POUR FINALISER VOTRE RÉSERVATION

CONDITIONS GÉNÉRALES DE LOCATION

JOYA Lifestore est un espace de 450 m² regroupant un restaurant, une boutique et un espace de travail. JOYA Lifestore offre la possibilité d'organiser de manière professionnelle, privée ou ouverte au public une réunion, une formation, un évènement ou une boutique éphémère.
Le bénéficiaire/client ayant été séduit par les services proposés, les parties se sont réunies afin d'arrêter les conditions et modalités de leur collaboration.
Ces CGL ont valeur de contrat, le bénéficiaire reconnaît en avoir pris préalablement connaissance ainsi que des Conditions Générales d'Utilisation du WIFI (disponibles sur joyalifestore.com) et s'engage à les respecter.
Afin de préserver l'esprit unique et convivial de l'établissement, les soussignés ont convenu ce qui suit :

ARTICLE 1 : OBJET DU CONTRAT

JOYA Lifestore met à la disposition du client, qui l'accepte à la date indiquée sur la proposition commerciale un des espaces ou prestation de JOYA Lifestore situé 1 Place du Pin, 06300 à Nice. Les espaces ou prestations sont définis au préalable sur la proposition commerciale.
Le client reconnait accepter les présentes Conditions Générales à partir du moment où il décide de bénéficier des services de JOYA Lifestore. Son acceptation ne peut être que pleine et entière.

ARTICLE 2 : FORMULES ET PRIX

Le prix de la location ou des services, exprimé hors taxes et TTC, est communiqué au client lors de la réservation, en application des barèmes en vigueur. Ce prix est forfaitaire et correspond aux prestations décrites dans la proposition commerciale. Toutes prestations et/ou fournitures non prévues au contrat seront facturées en sus au tarif en vigueur.

ARTICLE 3 : RÉSERVATION, ACOMPTE ET DÉLAIS DE PAIEMENT

Lorsque le client souhaite confirmer sa réservation, JOYA Lifestore lui adresse par courrier électronique une facture mentionnant l'acompte à verser et reprenant les termes de la réservation (date, nombre de personnes, salle(s) réservée(s), pause(s) et repas ou service(s) ...).
La réservation n'est considérée comme ferme qu'à réception de cet acompte.
La proposition commerciale comportant la signature et/ou le cachet de l'entreprise est également indispensable pour valider fermement la réservation. Un acompte de 50% est demandé à la signature du contrat.
Pour la facturation des commissions sur ventes lors de boutiques éphémères, la facture est établie le dernier jour de la manifestation.

Le règlement du solde est à verser dans les 5 jours avant la date de la manifestation. Faute de réception du montant total de la réservation dans les délais précisés ci-dessus, JOYA Lifestore se réserve le droit d'annuler la réservation.
Pour toutes les réservations d'un montant inférieur à 200 € ttc ou intervenant 7 jours ouvrés avant la date de début de la prestation, le règlement sera demandé en totalité.
Pour les locations à l'heure, toute heure consommée est due.
Pour les forfaits demi-journée (4 heures), toute heure supplémentaire sera facturée au tarif à l'heure.
Jusque 5 jours ouvrés avant la manifestation, le nombre de participants peut varier de + ou - 10 % du nombre de participants initialement prévu sans frais supplémentaire si la salle réservée a la capacité d'accueil.
Pour tous les services de restauration, le nombre de repas doit être confirmé 5 jours ouvrés avant la réservation, au-delà de cette date, le nombre de repas prévu sur la proposition commerciale sera facturé.

Les salles sont disponibles 15 minutes avant l'heure de la réservation, l'accès aux espaces avant ou après les horaires définis dans la proposition se fait sur demande et sera facturé.

ARTICLE 4 : PÉNALITÉ DE RETARD DE PAIEMENT

Les pénalités de retard de paiement sont dues de plein droit le jour qui suit la date de règlement mentionnée sur la facture sans qu'un rappel soit nécessaire (Art L 441-6 du code de commerce). En outre, le client débiteur a obligation de payer une indemnité forfaitaire de frais de recouvrement de 40 euros en cas de retard de paiement (Loi du 22 mars 2012 dite de simplification du droit). Le taux des pénalités de retard est égal à 12% par an, soit 1% du montant de la facture par mois de retard de paiement.

ARTICLE 5 : MODIFICATION, ANNULATION OU REPORT D'UN ÉVÉNEMENT PAR LE CLIENT

Tout règlement versé ou dû reste définitivement acquis à JOYA Lifestore.
En cas d'annulation totale ou de report total par le client, des frais d'annulation lui seront facturés en fonction du montant HT de sa réservation initiale, auxquels s'ajoutera la TVA selon le barème ci-dessous :

Location d'espaces ou de services restauration :

Frais d'annulation	Conditions d'application des frais d'annulation ou de report, en jours calendaires avant le début de l'événement après notification par écrit **Délais :**			
Conditions d'application des frais d'annulation	**Jusqu'au 60ème jour**	**Entre 59 & 11 jours**	**Entre 10 & 5 jours**	**A partir de 4 jours**
Si annulation totale : % du montant de la réservation initiale	0%	30%	70%	100%
Si report dans les 6 mois : % du montant de la réservation initiale	0%	0%	30% 70% de frais service restauration	70% 100% de frais service restauration

Annulation des forfaits coworking mensuels :
72h avant la location d'un poste en formule journalière : 0% de frais.
10 jours avant la location d'un poste formule mensuelle : 0% de frais.
Passé ce délai, la prestation sera facturée pour la durée complète de l'abonnement en cours.

ARTICLE 6 : RESPONSABILITÉ

Dans l'hypothèse où la responsabilité de JOYA Lifestore serait reconnue par une décision ayant l'autorité de la chose jugée, le montant maximum de l'indemnisation du préjudice serait plafonné au montant total du coût de la réservation initiale à l'occasion duquel le sinistre est intervenu.
En cas de mauvaise utilisation, de dégradation ou de toute destruction de l'espace de travail et des équipements qui s'y trouvent par le bénéficiaire, la remise en état ou le remplacement que le prestataire aura été contraint de réaliser sera à la charge exclusive du bénéficiaire.

Durant la location, le locataire est responsable du matériel ou équipement qu'il entrepose dans l'espace de travail ou dans l'espace loué pour son évènement / pop up et s'engage à posséder une assurance responsabilité civile ainsi sauf faute avérée du prestataire, celui-ci ne pourra être en aucun cas tenu responsable de toute disparition, dégradation et/ou destruction intervenant dans l'espace.

Le bénéficiaire sera responsable pour ses préposés ou toute personne dont il est à l'origine de la présence chez JOYA Lifestore de tous dommages, indemnisables au regard du droit français, causés aux biens, meubles et immeubles de JOYA Lifestore ou de tout tiers présent sur site.
Les formules mensuelles peuvent donner l'accès aux locaux de JOYA Lifestore 24/24 et 7/7 via la réception de l'hôtel du Pin ou au moyen d'une clé de la porte latérale située 8 bis rue Emmanuel Philibert.
Cet accès, en l'absence de la présence d'un membre de l'équipe JOYA, engage le bénéficiaire à maintenir toutes les portes d'accès fermées. Cet avantage conclu intuitu personae est strictement réservé au signataire du contrat de location et ne l'autorise pas à faire entrer d'autres personnes dans les locaux.
En cas d'accès entre 22h et 6h, le bénéficiaire s'engage à en informer avant 18h l'équipe de JOYA.

ARTICLE 7 : ASSURANCE

Le bénéficiaire sera tenu de souscrire à une assurance notoirement solvable garantissant toutes les conséquences pécuniaires, corporelles, matérielles et immatérielles directes ou indirectes de sa responsabilité civile qu'il peut engager du fait de son activité de participant à la réunion quelle que soit la durée, du fait de ses préposés et/ou de ses partenaires.

ARTICLE 8 : FORCE MAJEURE

JOYA Lifestore pourra suspendre par notification, ses prestations de service (notamment l'accès aux locaux) dans tous les cas de force majeure et notamment en raison d'instabilité politique, de grève ou de tout événement hors de son contrôle, auquel cas le paiement de la redevance serait aussitôt suspendu pour la même période. JOYA s'engage alors à définir avec le client dans les 6 mois une date de report à 12 mois suivants la date initiale de sa réservation. Passé ce délai, un remboursement des frais pourra être envisagé. JOYA Lifestore n'est pas responsable des pertes qui résulteraient de sa défaillance à fournir aux utilisateurs des prestations de services en raison de panne, grève, de retard, de défaillance de personnel, de la fin de ses droits sur l'immeuble où est situé l'espace de travail, sauf en cas de négligence de la part de JOYA Lifestore.

ARTICLE 9 : DONNÉES PERSONNELLES

Le client est responsable de l'exactitude des informations saisies sur le formulaire de réservation. JOYA Lifestore s'engage à ne pas transmettre les données personnelles de ses utilisateurs à une société extérieure, hors requête d'une autorité habilitée par la loi et dans le cadre des dispositions légales en vigueur.

ARTICLE 10 : UTILISATION DU WIFI SECURISÉ ET DU RÉSEAU INTERNET ET CONSOMMABLES

JOYA Lifestore est doté d'un accès internet haut débit spécifique dans l'ensemble de ses espaces. Les codes d'accès seront communiqués aux bénéficiaires au début du contrat. Le bénéficiaire pourra y accéder librement sous réserve de respecter les Conditions Générales d'Utilisation du WIFI disponibles sur le site joyalifestore.com.

Tarifs copies et impressions : 0.50 € ttc/unité. Dans le cadre des forfaits mensuels de location avec accès direct à la copieuse via un code : tarifs copies et impressions 0,09 € ttc NB - 0,15 ttc couleur.

ARTICLE 11 : RECLAMATIONS ET LITIGES

Le bénéficiaire doit adresser au prestataire par lettre recommandée avec accusé de réception toute contestation ou réclamation dans un délai de 8 jours après la prestation. Passé ce délai, aucune réclamation ne pourra être satisfaite.

ARTICLE 12 : VIDEO SURVEILLANCE

Conformément à la loi informatique et libertés du 6 janvier 1978, nous informons qu'une partie des locaux est placée sous vidéosurveillance pour des raisons de sécurité des biens et des personnes. Pour tout renseignement, vous avez la possibilité de vous adresser à la direction. Vous pouvez exercer votre droit d'accès, conformément à la loi "Informatique et Libertés".

ARTICLE 13 : ATTRIBUTION DE COMPÉTENCE

Toutes les contestations émanant d'une application ou d'une interprétation des présentes CGL ou de l'exécution de la prestation relèvera de la compétence exclusive des Tribunaux de Nice. Les présentes CGL sont régies par la Loi française.

Nom : .....
Prénom : .....
Société : .....
Adresse : .....
Date : .....

○ Je confirme être couvert par une assurance Responsabilité Civile.
○ Je m'engage à respecter les Conditions Générales d'Utilisation du WIFI disponibles sur le site joyalifestore.com

Signature/Tampon

○ Lu et approuvé

joyalifestore.com

INFOS PRATIQUES & CONTACTS

Vous avez une question ?
Nous sommes là !

JOYA LIFESTORE

1 Place du Pin
Angle rue Emmanuel Philibert
06300 Nice, France
T. +33(0)4 22 13 26 50
E-mail : resa@joyalifestore.com
joyalifestore.com

@joyalifestore

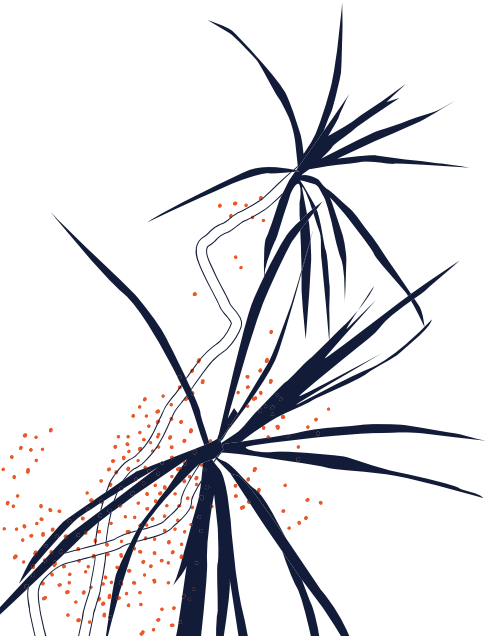

HORAIRES

JOYA LIFESTORE

JOYA Business

9h - 18h lundi/samedi
7/7 & 24/24 sur demande
La salle sera accessible 15 minutes avant le début de votre événement, à partir 8h30.
Toute heure consommée est due !

Boutique & Pop-up

Contactez-nous !

FOAM bière & manger

7/7, de 11 - 23h
Réservation restauration
T. +33 (0)7 77 84 13 46
foam nice.com

HÉBERGEMENTS

Hôtel du Pin NICE

Hôtel dans le même bâtiment que JOYA Lifestore
T. +33 (0)4 93 55 80 00
E-mail : contact@sonice hotels.com
hoteldupin.com
Parking de l'hôtel sur demande

→ Zone de livraison :
8 rue Emmanuel Philibert

PARKINGS À PROXIMITÉ

- Port Lympia
- MAMAC
- Nice Barla / Arson

joyalifestore.com

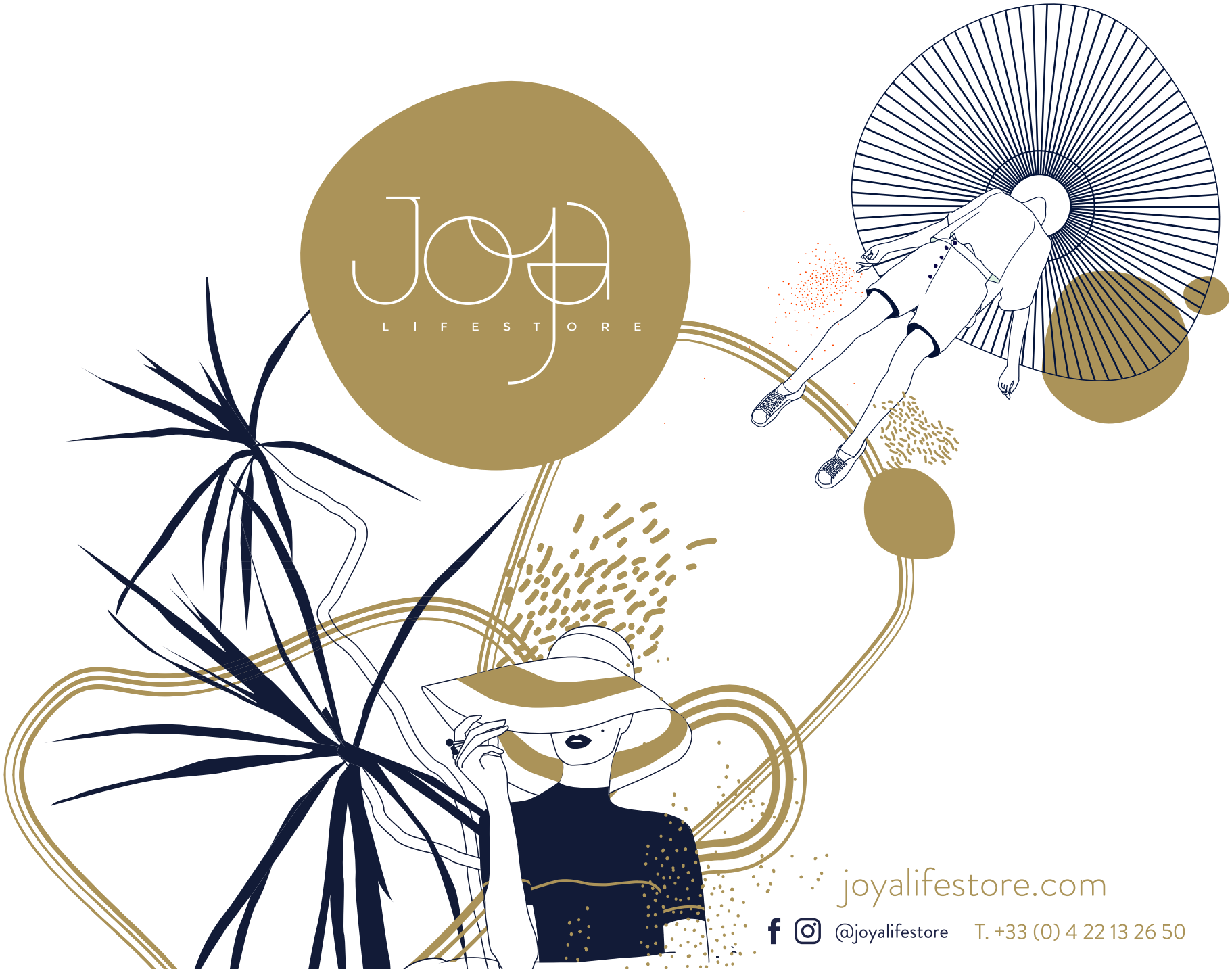

Graphisme : vincetdechavanes.com